SAISON 2020/2021

TSG HANDBALL HALLENHEFT

- Mannschaftsvorstellungen
- Bilder + Impressionen
- Spielplan

HANDBALL
bewegen vereint

1843 TSG REUTLINGEN

PREMIUM QUALITÄT
Frische ist unsere Königsdisziplin.
Tradition seit 1926,
neuer Look seit 2020
SEIT 1926
Oskar Zeeb
Der Metzger
Metzgerei Oskar Zeeb GmbH • Gustav-Groß-Straße 10 • 72760 Reutlingen
Telefon: 07121 9360-0 • www.oskar-zeeb.de

VORWORT

Liebe Handballfreunde – Es geht wieder los!

Dieses Jahr hat sich bereits einiges in den Reihen der TSG Handball getan und der Trainingsbetrieb wie auch die Planung für die anstehende Saison waren nicht ohne Herausforderungen. Doch jetzt schauen wir vor allem nach vorne und freuen uns, dass der Spielbetrieb offiziell wieder los geht und natürlich auch auf zahlreiche spannende Begegnungen bei den Aktiven und in der Jugend.

Die letzte Saison hat aufgrund der Pandemie ein recht aprubtes Ende gefunden und sportlich gesehen haben wir nicht in allen Bereichen die Erwartungen erfüllen können, die gesetzt waren. Andererseits lehrt uns gerade so eine Phase, dass man für viele Dinge im Leben dankbar sein muss und dass Gesundheit an erster Stelle stehen sollte.

Gerade Deutschland hat in der Corona-Krise bisher Weitsicht und einen guten Umgang mit der Situation bewiesen. Daher wollen wir alles mögliche dafür tun, um die Vorgaben und Vorsichtsmaßnahmen des Landes und Verbandes bestmöglich umzusetzen. Ziel ist es, die Saison ohne größere Zwischenfälle über die Bühne zubekommen.

Für ihr ehrenamtliches Engagement danken wollen wir besonders unseren langjährigen Mitgliedern in der Abteilungsleitung. Mit Ihrem Einsatz haben Michael Windmüller, Karin Kammer und Wolfgang Hirning den Handball bei der TSG in den vergangenen Jahrzehnten maßgeblich geprägt und nun den Staffelstab an das neue Team übergeben.

Nicht ganz selbstverständlich und trotz der wirtschaftlichen Auswirkung der Krise können wir auch in der aktuellen Saison auf die Unterstützung der meisten unserer langjährigen Sponsoren zählen. Darüber hinaus konnte auch noch der ein oder andere Neue hinzugewonnen werden. Für die Treue und Förderung sind wir ebenfalls ausdrücklich dankbar.

Was sich in den einzelnen Teams zur neuen Saison getan hat, darüber berichten die jeweiligen Mannschaftsverantwortlichen. Bei der Jugend sind wir im männlichen Bereich ordentlich vertreten und können außer in der A-Jugend jeweils mindestens ein Team pro Altersklasse ins Rennen schicken. Sorgen macht uns die Situation bei den weiblichen Jugendteams, bei denen wir zum ersten Mal seit längerem keine einzige TSG Mannschaft melden konnten. Hier werden wir in den kommenden Jahren einen Fokus legen und versuchen entsprechend gegenzusteuern.

Besonders spannend gestaltet sich auch die Situation bei den Männern 1. Mit dem neuen Trainergespann Marco Melo und Tom Wahler sowie einer ganz neuen Landesligakonstellation gilt es von Anfang an die Position zu behaupten, wenn man um den Aufstieg in die Verbandsliga mitkämpfen möchte. Wie Marco die Situation einschätzt, dazu mehr im Interview mit ihm und Jörn Meier.

Zuletzt schon jetzt ein großes Dankeschön an alle Trainer, Betreuer und Schiedsrichter für ihren Einsatz in der anstehenden Saison. Aber natürlich auch für die vergangene Runde, denn aufgrund des ausgefallenen Saisonabschlusses kam dieser Dank bisher deutlich zu kurz!

Alex Englert und Andy Buttler

Achalm Treuhand
Steuerberatung

Erfahren Sie mehr!
www.at-steuerberatung.de

Charlottenstraße 78
72764 Reutlingen
Telefon 07121 1662-0
Telefax 07121 1662-60

Impressum

Herausgeber:
TSG Reutlingen 1843 e. V.
Abteilung Handball
c/o Andreas Buttler
Ringelbachstraße 96/1
72762 Reutlingen

Schlussredaktion:
Nele Swafing
Andreas Buttler

Fotos:
Herbert Schmoll
Mark Bahnmüller
Privat

Gestaltung und Satz:
Franziska Ebinger

Druck:
Druckerei Deile GmbH
Sindelfinger Straße 5/2
72070 Tübingen

Erscheinungsdatum:
Oktober 2020

Bitte beachten Sie bei Ihren Einkäufen und sonstigen Dienstleistungen, die Sie benötigen, unsere Werbepartner, vielen Dank!

Inhalt

Vorwort 3
Impressum und Inhalt 5
Interview 6-7

Aktive
Männer 1 8-9
Männer 2 10-11
Männer 3 12-13
Frauen 1 16-17
Frauen 2 18

Jugend
Minis und Jugend F 20
Gemischte Jugend E 21
Gemischte Jugend D 22-23
Männliche Jugend C 25
Männliche Jugend B1 26
Männliche Jugend B2 29
Weibliche Gastspieler 30

Team
6. Mannschaft 32
Schiedsrichter 33

Spielplan 36-42

Impressionen 44-46

INTERVIEW

Marco Melo – neuer Trainer der M1 im Interview

Zeitgleich mit dem Corona Lockdown, hat Marco Melo die Geschicke der ersten Männermanschaft übernommen. Kein einfacher Start mit zahlreichen Herausforderungen und auch Einschränkungen. Aber mit viel Erfahrung, Enthusiasmus, Ambitionen und der Unterstützung des Co-Trainers und des Betreuers, hat er sich und seiner Mannschaft hohe Ziele gesteckt.

Jörn: „Wie verlief deine Spieler- bzw. deine Trainerkarriere?“

Marco: „Meine Jugend habe ich in Urach verbracht. Als aktiver Spieler habe ich unter anderem für Schmiden in der BWOL gespielt, und war insgesamt 6 Jahre auf Württembergliga Ebene unterwegs.
Meine Trainerkarriere hat in Nürtingen in der Jugend begonnen. Über die Stationen Frauen 2 in Metzingen, Kornwestheim, Schmiden war ich zuletzt für Urach als Spielertrainer aktiv.
Zu den schönsten Erfolgen zählen eine Württembergische Meisterschaft mit der A-Jugend in Kornwestheim und die Aufstiege in Urach sowohl bei den Männern als auch bei den Frauen. Trotzdem will ich mich darauf nicht ausruhen, sondern mich immer weiterentwickeln, als Spieler wie auch als Trainer.“

Jörn: „Was begeistert dich an der Sportart und was motiviert dich zur Höchstleistung?“

Marco: „Ich spiele Handball seit ich 7 Jahre bin und würde mich immer wieder für diesen Sport entscheiden, weil er so vielseitig ist. Jedes Jahr kommen neue Entwicklungen hinzu, sei es in Form von Regeln, oder aber auch im Athletikbereich, was das Spiel schneller macht.
Sowohl taktisch als auch körperlich wird alles von Dir abverlangt. Hier kann ich mich auspowern, muss aber trotzdem mit dem Kopf bei der Sache sein. Es treibt mich an, weil ich sehr ehrgeizig bin – als Spieler wie auch als Trainer – immer an die 100% Grenze zu kommen.
Das Gleiche erwarte ich von meinem Team, im Training und im Spiel. Klar gibt es mal Phasen, in denen es nicht so läuft. Aber da muss man sich rauskämpfen und zeigen, dass man wieder dorthin kommt, wo man schon war.“

Jörn: „Ist es schwierig, gleichzeitig die Rolle des Trainers und die eines Spielers auszufüllen?“

Marco: „Eigentlich funktioniert es ganz gut, auch wenn es sicher nicht einfach ist. Zum einen musst Du als Spieler selbst Deine Leistung bringen – das erwartet die Mannschaft, der Verein, die Zuschauer und ich selbst natürlich auch.
Andererseits musst Du die Mannschaft führen können, auf dem Feld und auch von der Seite. Die richtige Taktik und Aufstellung gegen den jeweiligen Gegner wählen, genauso wie im Training eine optimale Vorbereitung durchführen.
Dafür habe ich mir mit Tom einen wichtigen Mann an die Seite geholt, der das Gleiche sieht und fühlt und der die Dinge auf der Bank regelt, wenn ich im Spiel bin. Uns reicht ein kurzer Augenkontakt für die Abstimmung.
Wenn es im Spiel eng hergeht, muss man einen kühlen Kopf bewahren, aber ich denke, dass ich das nicht schlecht mache. Natürlich geht es immer besser und man muss aus Fehlern lernen und wachsen. Wichtig ist aber, dass die Mannschaft und der Verein zu 100% hinter einem stehen, denn nur als Team können wir Erfolge erzielen.“

Jörn: „Wie läuft die Vorbereitung und wie entwickelt sich die Mannschaft?“

Marco: „Die Vorbereitung läuft durchwachsen. Corona macht die Sache nicht einfach – in unserer Sportart genauso wenig wie in anderen. Ohne Körperkontakt zu trainieren war anfangs schon eine starke Einschränkung. Die Situation trifft aber jeden Verein, dies darf am Ende keine Ausrede sein.
Zufrieden bin ich mit der Trainingsbeteiligung und dass die Mannschaft enorm mitzieht und das umsetzt was ich verlange. Wir sind auf einem guten Weg – müssen aber auch abwarten, wann die Runde letztendlich losgeht und wie sich das mit Corona weiterentwickelt.
Wir sind dabei viele neue Spieler zu integrieren und ein neues Spielkonzept einzustudieren, sind da aber guter Dinge. Wichtig ist, dass wir von Verletzungen verschont bleiben, denn dies wird sonst schwer zu kompensieren sein.“

Jörn: „Die TSG M1 spielt diese Saison in einer recht neuen Staffelzusammensetzung. Viele neue unbekannte Vereine warten als Gegner. Wie stark schätzt Du die Liga ein?“

Marco: „Ich freue mich auf die neue Staffel, weil die Teams spielerisch wirklich sehr interessant sind, auch wenn es ein paar 2. Mannschaften gibt, wie Schmiden 2 und Waiblingen 2. Da ich selbst bereits in beiden Vereinen jeweils höherklassig in der Ersten gespielt habe, kenne ich die Vereine gut und habe auch noch viele Kontakte.
Wie gesagt denke ich, dass es spielerisch nochmal ein anderes Level gegenüber dem letzten Jahr ist. Es geht nicht gleich so körperlich zur Sache. Viele Gegner haben sehr gut ausgebildete Jugendspieler, die dann in der 2. Mannschaft zum Einsatz kommen, ebenso wie viele erfahrene Spieler.
Es wird bestimmt eine Herausforderung für uns, aber für die, die schon länger in der alten Staffel gespielt haben sicher auch eine motivierende Abwechslung. Einige Gegner werden alles von uns abverlangen, aber hier können wir zeigen, dass wir auch unter Druck mit hoher Konzentration zu Werke gehen können. Dann werde ich zufrieden sein, denn dann sieht man, dass meine Arbeit aus der Vorbereitung Wirkung gezeigt hat.

Thomas Czipszer
Physiotherapeut
Segmentaler Heilpraktiker
Manualtherapeut
Lymphtherapeut
Sportphysiotherapeut
Rückenschullehrer
Unter den Linden 2/Ecke Karlstraße 1 • 72764 Reutlingen
Telefon 07121 / 337513 • physio.czipszer@gmx.de

Hintere Reihe v. l.: Thomas Czipszer (Betreuer), Jörn Meier (Co-Trainer), Benjamin Lee, Johannes Carle, Nicolas Stephan, David Drosson, Jonas Benecke, Matej Marsic, Tom Wahler (Co-Trainer), Marco Melo (Trainer)
Vordere Reihe v. l.: Marcel Schwarz, Tobias Schmidt, Benedict Greve, Lukas Wendelstein, Jakob Muz, Christian Fischer, Billy Bantle, Fabian Hölz
Es fehlen: Thomas Breunig, Tonio Kovacevic, Mersid Memisahovic

MÄNNER 1 - LANDESLIGA

Eine neuformierte Mannschaft muß sich finden!

Die aufgrund der Corona-Pandemie abgebrochene Spielzeit 2019/20 konnte die erste Männermannschaft letztendlich auf dem neunten Tabellenplatz abschließen. Die Qualifikation für die Verbandsliga wurde dadurch leider verpasst, dennoch hat die neu-formierte Mannschaft, um das Neu-Trainergespann Marco Melo und Tom Wahler, in der kommenden Landesligasaison viel vor.

Die letzte Saison war durch zahlreiche Höhen, aber auch durch viele Tiefen gezeichnet. Positiv können an dieser Stelle sicherlich die Punktgewinne gegen Mannschaften aus der Spitzengruppe, sowie Siege in den Derbys angeführt werden. Immer wenn die Spiele mit hoher Konzentration angegangen wurden, machte die Mannschaft ein gutes Bild. Jedoch mangelte es an der nötigen Konstanz um im Kampf um die vorderen Plätze mitmischen zu können. Immer wieder wurden Spiele gegen vermeintlich schwächer einzuschätzende Gegner verloren. Dabei fehlte die nötige Konsequenz, Cleverness aber auch der letzte Wille zum Sieg. Sodass am Ende ein eher ernüchternder Platz im unteren Mittelfeld der Tabelle das Ergebnis war.

Als Mitte Juni, nach über drei Monaten der Pause, endlich wieder die Sporthalle betreten werden durfte, war auf der einen Seite die Vorfreude auf den Handballsport riesengroß, auf der anderen Seite waren auch die Veränderungen mannschaftsintern nicht zu übersehen. Mit Marcus Grimm, der nun die männliche B-Jugend der TSG trainieren wird, und Gerd Kussmann, verließen die beiden Trainer der letzten Saison die M1.

Diese Aufgabe übernimmt in der kommenden Hallenrunde der erfahrene Spielertrainer Marco Melo und sein CO-Trainer Tom Wahler. Marco Melo, der letzte Saison noch als Spielertrainer des TSV Urachs in der Bezirksliga aktiv war, weißt jahrelange Erfahrung im Aktiven- und Jugendbereich als Trainer und Spieler auf. Sein CO-Trainer Tom Wahler war ebenfalls schon als Jugendtrainer tätig. Bis zur letzten Saison spielte er selbst beim TSV Urach und möchte nun Erfahrungen im Aktivenbereich als Trainer sammeln. Er zeichnet sich vor allem durch eine gute Menschenkenntnis aus und genießt jetzt schon hohe Sympathiewerte bei der Mannschaft. Unterstützt wird das Trainergespann von TW-Trainer Jörn Meier.

Aber auch was den Kader betrifft gab es einige Veränderungen. Den sechs Spielern, die die TSG Reutlingen verlassen haben, wünschen wir an dieser Stelle sowohl in sportlicher als auch in privater Hinsicht alles Gute. Wir freuen uns ebenfalls, dass einige Spieler dem Verein erhalten bleiben und unsere zweite bzw. dritte Männermannschaft unterstützen werden. Mit Christian Fischer, Nicolas Stephan, Benjamin Lee, Tobias Schmidt, Tonio Kovacevic (alle TSV Urach), Lukas Wendelstein, Fabian Hölz (beide JSG Echaz-Erms) und Matej Maršič (TSV Betzingen), sowie Spielertrainer Marco Melo konnten jedoch sowohl junge Spieler mit einem hohen Entwicklungspotenzial als auch erfahrene Spieler für den Kader gewonnen werden.

Das Augenmerk lag zu Beginn der Vorbereitung vor allem auf der Verbesserung von konditionellen und krafttechnischen Grundlagen. Allerdings wurde auch stets dem gegenseitigen Kennenlernen mannschaftsintern eine wichtige Bedeutung eingeräumt. Für das Trainergespann ist nämlich eine funktionierende Einheit auf dem Spielfeld, aber auch neben dem Spielfeld von essenzieller Wichtigkeit. Nachdem wieder Training mit Körperkontakt erlaubt war, wurde das Augenmerk vermehrt auf die Abwehr gelegt, aber auch im Angriff wurden neue Spielzüge einstudiert. Für Trainer Marco Melo stellt vor allem eine starke Abwehr mit einer guten ersten und zweiten Welle die Grundvoraussetzung für eine erfolgreiche Runde in der Landesliga dar.

Als Ziel für die kommende Runde soll zum aktuellen Zeitpunkt gesagt werden, dass die neuformierte Mannschaft im Kampf um die vorderen Plätze eine entscheidende Rolle mitsprechen möchte. Doch für Trainer Marco Melo ist klar, dass es keine leichte Saison werden wird.

Durch die HVW-Spielklassenreform und die damit verbundene Aufteilung in vier Landesligastaffeln werden wir auf zahlreiche sehr gute Mannschaften treffen. Unsere Staffel zeichnet sich durch einige spielstarke Mannschaften aus, die auf eine gute Jugendarbeit zurückgreifen können. Wir wollen in der kommenden Saison dennoch kämpferischen und attraktiven Handball bieten.

Und was noch sehr wichtig ist: Wir, als gesamte M1, freuen uns schon tierisch darauf endlich wieder vor Zuschauern in der heimischen Halle auflaufen zu dürfen. Vor allem auf die drei Derbys vor hoffentlich toller Kulisse gegen Pfullingen, Neuhausen/Erms und die HSG OLE freuen wir uns besonders.

Daher gilt auch an dieser Stelle der Dank all unseren Unterstützern und Sponsoren.

Spielplan & Ergebnisse

Hintere Reihe v. l.: Armin Hatic (Trainer), Moritz Bucher, Dominik Nadler, Tim Wiedwald, Felix Pöschko, Magnus Graf, Andi Korolev, Semir Sinanovic (Co-Trainer)
Vordere Reihe v. l.: Sebastian Weiß, Sven Thöni, Niklas Winterhalter, Janosch Kneule, Martin Angresius, Jörn Meier, Patrick Wladarz, John Quang, Willi Sidlaczek
Es fehlen: Jonathan Saure, Roman Korolev, Tobias Dinkelmeyer, Jakob Frey

MÄNNER 2 - BEZIRKSKLASSE

Die Zweite mit Blick nach oben

Mit einer harten Saisonvorbereitung will die Männer 2 kommende Saison im oberen Tabellendrittel mitmischen.

Wie viele andere Mannschaften musste auch die M2, im zweiten Jahr trainiert von Armin Hatic, früher als gewohnt in die Saisonvorbereitung starten. Anfangs noch in Kleingruppen mit Lauf- und Krafteinheiten auf dem Trimm-Dich-Pfad und sämtlichen Tartanbahnen der Stadt, später dann mit weiteren Einheiten in der Halle. Es wurde ziemlich schnell deutlich, dass diese Saisonvorbereitung härter und anders wird als die vorherigen Jahre.

Einen nicht unwesentlichen Anteil daran hat der neue Co-Trainer Semir Sinanovic, welcher mit seiner Erfahrung aus dem Crossfit Bereich das eine oder andere „Workout of the day“ für die Spieler durchführt.

Wie man sich schon denken kann, geht es hier meist sehr kräftezehrend und atemraubend zur Sache. Hinzu kommt, dass der Einsatz von Gewichtswesten mittlerweile fast zum Trainingsalltag geworden ist.

Obwohl die Mannschaft im Kern zusammengeblieben ist, hat sich ihr Gesicht doch verändert. Zum einen gehen das Duo Jörn Meier und Janosch Kneule in der kommenden Runde zwischen den Pfosten auf Bällejagd. Zum anderen gab es ein paar Abgänge, die aber durch Neuzugänge und runterrückende Spieler aus der Männer 1 kompensiert werden.

In jedem Fall entwickelte sich aus der Mannschaft in der diesjährigen Vorbereitung eine schlagkräftige Truppe, die sehr motiviert ist, in der kommenden Runde für einige gut anzusehenden Spiele zu sorgen.

Ziel der gesamten Mannschaft ist es, am Ende möglichst viele Spiele zu gewinnen und im oberen Tabellendrittel mitzuspielen.

Spielpraxis konnte die Mannschaft um Armin Hatic bereits in Testspielen sammeln. Hier waren schon sehr gute Ansätze zu erkennen, aber es gilt natürlich weiterhin an dem Zusammenspiel der einzelnen Spieler zu arbeiten. Allerdings wird in der Zeit bis zum Saisonstart auch die körperliche Fitness mit Sicherheit immer ein Bestandteil des Trainings bleiben.

Alle Spieler und Verantwortlichen fiebern jetzt schon dem lang ersehnten Saisonbeginn entgegen und alle Spieler sind jetzt schon sichtlich heiß darauf, die neuen Inputs der Trainer im Spiel umzusetzen.

Wir hoffen natürlich auf einen reibungslosen und trotz allen Umständen spaßigen und erfolgreichen Saisonstart.

Eure Männer 2

Spielplan & Ergebnisse

Wein Mühleisen

* Wein * Sekt * Spirituosen * Bier * *
alkoholfreie Getränke * Säfte *
* Edelbranntweine aus eigener Herstellung *

* Abholmarkt * Brennerei *
* Festservice * Heimdienst *
* Gastroservice *

Wir beliefern Sie mit einem guten Tropfen zu jedem Anlass!

Jörg Mühleisen, Getränkehandel, Reutlingerstrasse 33, 72800 Eningen
Tel.: 07121/87569 * Fax :07121/87549 * E-Mail: getraenke-muehleisen@t-online.de

Hintere Reihe v. l.: Malte Lütje, Andreas Müller (Trainer), Alex Hirning, Kevin Groß, Carlo Hefner, Patrick Broßette, Frieder Haug, Bastian Schröter, Max Elbracht, Andreas Fritz
Vordere Reihe v. l.: Sven Thöni, Philipp Broßette, Willi Siedlaczek, Felix Rausch, Christian Gekeler, Tobias Reicherter, Roman Korolev, John Quang, Elias Wulffen
Es fehlen: Daniel Schmid, Markus Pichler, Sascha Barkow, Charalampos Pourgoutzis, Marvin Mühleisen, Johannes Gropius, Milos Jovicic

MÄNNER 3 - KREISLIGA

Mit frischem Blut!

Nach diversen verletzungsbedingten Abgängen und Karriereenden nach und während der abgebrochenen Saison 2019/20 formieren sich die Männer 3 neu.

Die Saison 2019/20 war natürlich auf Grund des vorzeitigen Abbruchs, aber auch rein sportlich für die Männer 3 unbefriedigend. Wie ein roter Faden zogen sich Verletzungen von Leistungsträgern von Beginn der Vorbereitung bis zum Saisonabbruch durch. Trainer Andreas Müller konnte in keinem Spiel auf seinen gesamten Kader zugreifen und so bestritt man manches Spiel mit nur 6 Feldspielern. Auch ein zielführendes Mannschaftstraining war so leider teilweise unmöglich. Allerdings sei hier erwähnt, dass kein einziges Spiel abgesagt wurde und die jeweiligen Spieler immer unter Volllast liefen. So konnten auf Grund von Erfahrung und der spielerischen Qualität einige Spiele zumindest über lange Strecken offengehalten werden. So kämpften zum Beispiel 6 tapfere Reutlinger gegen den späteren Aufsteiger Renningen auswärts über 50 Minuten auf Augenhöhe, bevor die Kräfte schwanden.

Alleine das aktuelle Mannschaftsfoto lässt erkennen, das sich das Gesicht der Männer 3 stark verändert hat. Lag der Altersdurchschnitt in der Vergangenheit bei Anfang / Mitte 30, fällt er in der aktuellen Saison auf Grund der Ab- und Zugänge auf unter dreißig. So sind selbst beim obligatorischen Fußball „Alt gegen Jung“ die Karten neu gemischt und so mancher End zwanziger findet sich plötzlich bei „Alt“ wieder.

Die Zugänge zur Mannschaft werden aus allen aktiven Herren Mannschaften der TSG verbucht. Aber auch die aktuelle A-Jugend ist zur Mannschaft hinzugestoßen und sorgt so für eine starke Verjüngung des Kaders. Insgesamt entsteht so eine gute Mischung aus Erfahrung, spielerischer und konditioneller Stärke.

Bereits in den ersten Trainingseinheiten ist der positive Einfluss der jungen Spieler zu bemerken. Ein zielgerichtetes Training ist wieder möglich und die Stärken der Mannschaft sind wieder präsenter. So sind Trainer und Spieler optimistisch, dass die aktuelle Saison wesentlich positiver verlaufen wird und man sich auf viele spannende und auch erfolgreiche Momente freuen kann.

So wird die kommende Saison sicherlich unter dem Motto Integration und Förderung des mannschaftlichen Zusammenspiels stehen. Auch hier sind schon positive Tendenzen zu verzeichnen. Denn ganz so neu sind viele der „Neuzugänge“ ja auch nicht. Es gibt vielfältige Verzweigungen die von „Wir haben schon früher zusammengespielt“ über „Du warst mal mein Jugendtrainer“ bis zu „Ich habe dich früher immer in der Ersten spielen sehen“ reichen.

Die Saison verspricht also durchaus positiver zu verlaufen als die letzte. Eine Prognose ist an dieser Stelle allerdings noch nicht abzugeben, auch wenn viele Vorzeichen positiv sind, müssen Trainer und Spieler noch einiges an Arbeit leisten, um eine konstante Mannschaftsleistung abrufen zu können. Es wird sich also zeigen, ob das frische Blut den gewünschten Effekt hat und inwieweit die Mannschaft all die positiven Impulse umsetzen kann.

Spielplan & Ergebnisse

Jahnhaus
Sportgaststätte

Jahnhaus
Familie Savidis
Ringelbachstraße 96
72762 Reutlingen
Telefon (07121) 22 16 1

Von 11:00 bis 23:00
durchgehend geöffnet

Seit über 20 Jahren Ihr Partner für

Einbauküchen & Hausgeräte

GIENGER

Ihr Küchenpartner

In Laisen 73 • 72766 Reutlingen
Tel. 07121 / 144 94 -6 Fax -70

Öffnungzeiten:

Mo.-Fr.	***8.00 - 17.00 Uhr***
Do.	***8.00 - 18.00 Uhr***
Sa.	***9.00 - 12.00 Uhr***

www.kuechen-gienger.de

Unsere Partner:

ROT PUNKT KÜCHEN Centre of life · Häcker kitchen.germanMade. · FRANKE · BOSCH Technik fürs Leben · BLANCO · berbel · systemceram · LIEBHERR

BERATUNG ***SERVICE*** ***MONTAGE*** ***LIEFERUNG***

Frische Farben

... auch für Ihre Drucksachen

- Optimales Preis-/Leistungsverhältnis im großformatigen Offsetdruck
- Hochwertiger Digitaldruck für Diplomarbeiten, Dissertationen und kleinste Auflagen
- Freundliche und kompetente Beratung

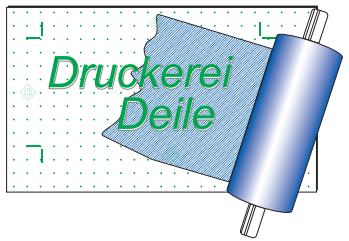

Druckerei Deile GmbH
Sindelfinger Straße 5/2
72070 Tübingen

Telefon 0 70 71 / 44 05-84
Telefax 0 70 71 / 44 05-88
deiledruck@mac.com

Plakate · Bücher · Vereinszeitschriften
Prospekte · Magazine · Mailings · und mehr

Hintere Reihe v. l.: Lisa Rathgeb (Trainerin), Eva Jeggle, Paulina Eith, Nicole Eble, Ann-Theres Eble, Kim Sandherr, Hannah Bergmann (Co-Trainerin)
Vordere Reihe v. l.: Pia Rausch (Co-Trainerin), Deborah Dienes, Laura Broßette, Alissa Gruber, Deborah Kern, Claudia Sauter
Es fehlen: Hannah Glaser, Lena Heissel, Beatrix Blank, Annabel Edel, Hanna Schurr, Denise Fischer, Linda Felsberg, Liesa Rother

FRAUEN 1 - BEZIRKSLIGA

Mit neuer Motivation in die kommende Saison

Mit neuer Motivation und frischem Willen starten die Mädels der Frauen 1 nach dem frühzeitigen Saisonabbruch in die kommende Saison 2020/2021. Sie wollen den unbefriedigenden Tabellenrang der Vorsaison durch eine Erweiterung des Trainerteams, sowie durch neue Spielerinnen und Impulse wieder gut machen.

Nachdem die vergangene Saison für das Team um Trainerin Lisa Rathgeb leider nicht so erfolgreich verlief wie erhofft, möchten die TSG-Mädels nun wieder engagiert, konzentriert und motiviert in die neue Runde starten. Die Saison 2019/2020 verlief zunächst sehr durchwachsen und deshalb verspielte sich das Team wegen eigenen, unnötigen Fehlern viele Punkte. So landete man nur im hinteren Tabellendrittel und verfehlte das Saisonziel. Das Team entwickelte sich dennoch im Saisonverlauf und konnte mit dem letzten Spiel der Saison gegen den Tabellenführer SG Tübingen mit einer tollen mannschaftlichen Leistung einen Sieg und somit einen gelungenen Abschluss erringen. Auf diese positiven Ergebnisse aus der Rückrunde konzentriert sich die Mannschaft nun und startet nach der langen Pause hoch motiviert und voller Lust auf Handball in die neue Saison. „Wir haben letzte Saison viel gelitten, aber auch viel gelernt und sind als Team noch ein Stück enger zusammengerückt und schauen jetzt nur noch nach vorne“, so schwärmt Rathgeb nach wie vor von dem Teamgeist.

Auch in diesem Jahr begann die Vorbereitungszeit wieder frühzeitig, sodass Ausdauer, Kraft, Taktik und Ballgefühl bis zum Start auf einem hohen Level abrufbar sind. Die Vorbereitung verläuft wieder mit einem sehr abwechslungsreichen Programm, sodass neben Lauf- und Kraft-Challenges, Wochenend-Trainings, einer Beach-Handball-Einheit und Trainingsspielen auch Mannschaftsabende nicht zu kurz kommen.

Für die zweite Saison als Trainerin hat sich Lisa Rathgeb für ihre Mannschaft zum Ziel gesetzt, dass das Spiel des Bezirksliga-Teams weiterhin schneller und das mannschaftliche Zusammenspiel weiter ausgebaut werden soll. Der Verbund in der Abwehr soll gestärkt werden und im Angriff soll jede Spielerin individuell und im Team vorankommen, um für die Mannschaft Verantwortung übernehmen zu können. Auf Trainer- als auch auf Spielerebene haben sich einige personelle Veränderungen entwickelt, sodass die Trainerin Lisa Rathgeb nun durch die Co-Trainerin Hanna Bergmann unterstützt wird. Die ehemalige Verbandsligatorhüterin fokussiert sich auf das Torwarttraining sowie die Kleingruppentaktik in Angriff und Abwehr. Pia Rausch übernimmt die Rolle von Jörn Meier als Mannschaftsverantwortliche und bringt sich aber auch im Trainingsbetrieb mit neuen Impulsen rund um Kraft und Athletik ein. Der Grundstein für ein abwechslungsreiches, spezifisches und intensives Training ist also gelegt. „Durch die Verstärkung im Trainierteam kann das Training noch besser auf uns abgestimmt werden und jede kann individuell besser gefördert werden“ so Mannschaftschefin Claudi Sauter.

Außerdem wurde der Kader um die Spielerinnen Nicole Eble und Ann-Theres Eble erweitert, sowie mit den TSG-Nachwuchsspielerinnen Paulina Eith und Hanna Schurr. Wir heißen die beiden Eble-Geschwister herzlich Willkommen bei der TSG und wünschen allen vier Spielerinnen einen erfolgreichen Start bei den Hoppla-Hop-Mädels der F1!

Leider gab es zwischenzeitlich auch drei Abgänge in der Mannschaft zu verzeichnen, die aufgrund des frühzeitigen Spielabbruchs im Frühjahr 2020 nicht offiziell von den Frauen 1 verabschiedet werden konnten. Daher bedanken wir uns noch auf diesem Weg von Herzen für eure Leidenschaft für dieses Team und wünschen euch für eure Zukunft alles erdenklich Gute: Rahel Sautter, Alma Adrovic und Katharina Berthi.

Spielplan & Ergebnisse

TISCH & TREND
Dietterlein
WILLKOMMEN ZUHAUSE
Gartenstraße 38 • 72764 Reutlingen • Tel. 07121 329213

In unserem Haus finden Sie alles rund ums

SCHENKEN - KOCHEN - GENIESSEN

Besuchen Sie uns auch auf unserer homepage
www.dietterlein.de

Hier finden Sie zahlreiche Tipps, zukünftige Events und Aktionen

Hintere Reihe v. l.: Pauline Eith, Sabine Commercon, Celine Büttner, Franziska Baumann, Stefanie Schneider, Carlo Hefner (Trainer)
Vordere Reihe v. l.: Franziska Greinert, Justine Fuchs, Maria Alexandridou, Elena Mizamidis, Stefanie Maaß
Es fehlen: Markus Böhm (Trainer), Hanna Schur, Adina Junghans, Johanna Rödel, Ann-Kathrin Jäck, Madeline Weinmann, Tine Ebering, Nadine Riedhofer, Ami Borrusch

FRAUEN 2 - KREISLIGA

Wenn man läuft, läuft's!

Diese Erfahrung machte die 2. Frauenmannschaft mit ihrem rundum erneuerten Kader in der vergangenen Saison und möchte jetzt voller Tatendrang an die letzten Erfolge anknüpfen.

Handball ist ein Sport, bei dem man sich bewegen muss! Wie oft haben wir das in der vergangenen Saison gehört! Und tatsächlich, nachdem sich unsere frisch zusammengewürfelte Mannschaft zusammengefunden und eingespielt hat, haben wir uns von Spiel zu Spiel gesteigert. Wir waren auf einem guten Weg und kletterten in der Tabelle kontinuierlich Richtung Mittelfeld. Leider nahm die Saison ja ein abruptes Ende und bremste unseren Lauf aus, aber umso mehr brennen wir nun darauf in die neue Saison 20/21 zu starten!
Die Zwangspause wurde mit diversen Homevideos, joggen oder nichts tun überbrückt. Nachdem die Hallen wieder geöffnet wurden, fanden sich viele hochmotivierte Spielerinnen ein, um sich von unseren Trainern Markus und Carlo - trotz Auflagen - wieder triezen und belehren zu lassen. Neben Konditions-, Koordinations- und Krafttraining stehen natürlich die handballspezifischen Abläufe im Vordergrund. Je nach Temperatur in der Halle ist die Auffassungsgabe mal besser und mal unterirdisch. Und auch wenn wir unsere Trainer ab und zu zur Verzweiflung bringen, haben wir jede Menge Spaß und Fortschritte sind sichtbar. So schauen wir voller Freude auf die kommende, hoffentlich verletzungsfreie Saison mit erfolgreichen Spielen, gutem Zusammenhalt und weiterhin ganz viel Spaß! Viel Erfolg wünschen wir auch allen anderen Mannschaften der TSG Reutlingen: Haut rein!!!

Spielplan & Ergebnisse

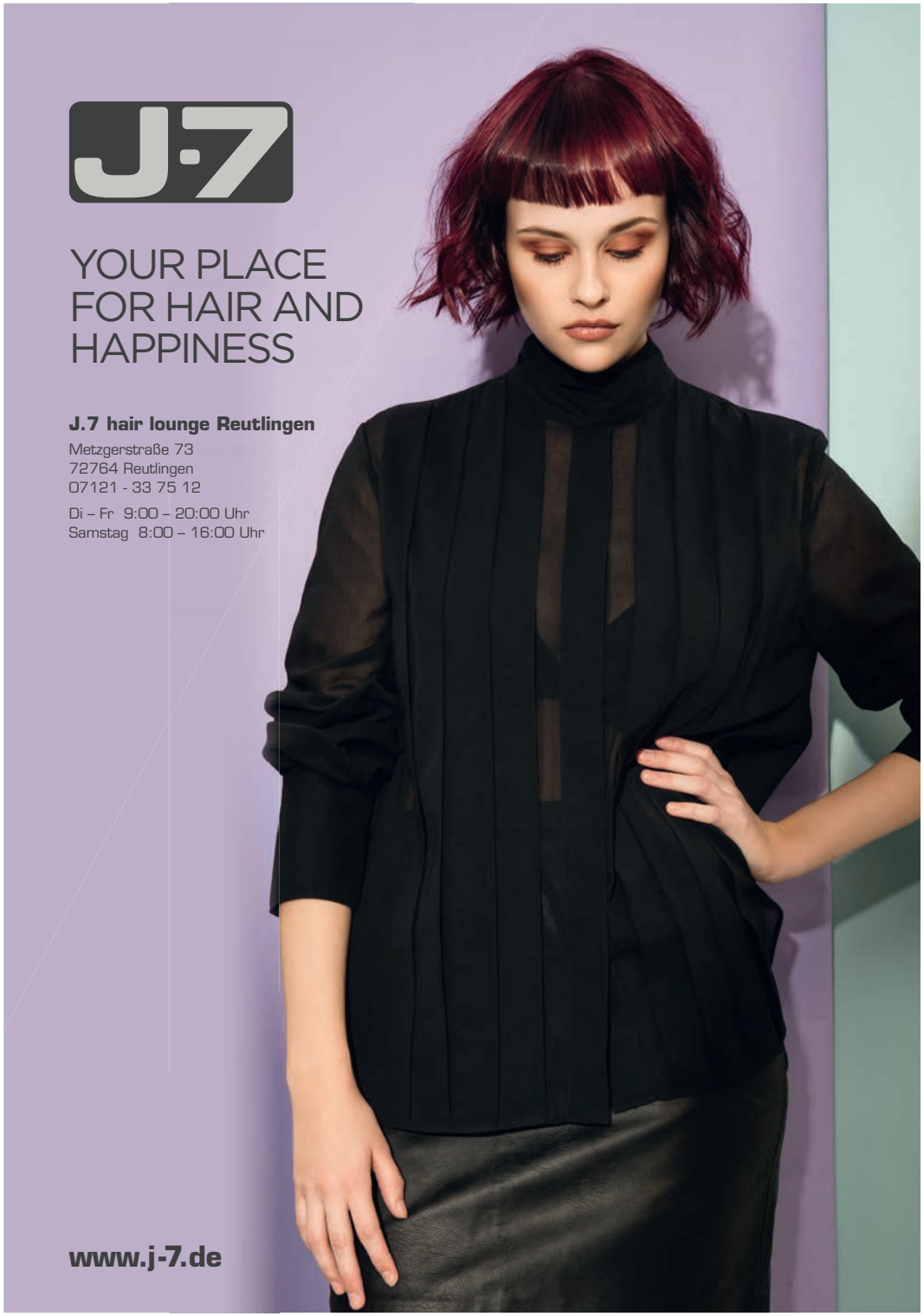

Hintere Reihe v. l.: Laura Broßette (Trainerin), Lionel, Laura, Emma
Vordere Reihe v. l.: Meriel, Lavinia, Marie
Es fehlen: Daniel, Dominic, Moritz, Remo

MINIS UND JUGEND F

Spiel & Spaß = Handball!

Spielerisch den Spaß zum Handball finden!

Wir sind die Minis der TSG Reutlingen. Einmal in der Woche, immer mittwochs um 17 Uhr, treffen wir uns mit unserer Trainerin in der Rennwiesenhalle, um gemeinsam zu trainieren und Spaß zu haben!

Hier steht ganz klar der Spaß im Mittelpunkt, so wollen wir spielerisch die Grundlagen des Handballs erlernen. Ebenso machen wir Übungen und Spiele, die die Koordination sowie Kondition fördern. Wir freuen uns jede Woche auf das Training und sind voll motiviert und mit Lust dabei.

Wir sind eine bunt gemischte Gruppe, die Spaß am Bewegen und Handball hat und wollen gemeinsam die ersten Schritte für unser späteres sportliches Können gehen!

Wir freuen uns jederzeit auf neue Gesichter, die Spaß am Sport haben und gemeinsam mit uns Handball lernen wollen! Bei uns kann Jede und Jeder jederzeit einsteigen und anfangen! Meldet Euch einfach, und schaut vorbei.

Hintere Reihe v. l.: Trifon Karagiannis (Trainer), Lisa, Nina, Romy, Klara, Kira, Lilly, Amilawrence Borrusch (Trainerin)
Vordere Reihe v. l.: Giovanni De Nitto (Betreuer), Florian, Max, Diego, Vince, Tom, Marek, Benedikt, Fabian, Konstantin, Ivano, Leonardo Leone (Betreuer)
Es fehlen: Alina, Rina, Elin, Benedikt, Presious

GEMISCHTE JUGEND E

Es bleibt bei 2 Mal 4 +1!

Auch in der Lockdown-Phase konnte die gemischte E-Jugend von zuhause auf Übungen zur Motivation, Koordination und Ballfertigkeiten dank Video-Übungen durch die Trainerin zurückgreifen. Somit konnten alle Kinder am Ball bleiben und zusätzliche motiviert werden.

Diese Saison bekommt die E-Jugend Unterstützung durch den großartigen Trainer Trifon Karagiannis, der einige Jahre in der D, C und B-Jugend Erfahrungen sammeln konnte und nun zurück zum Ursprung kehrt.

E-Jugend:
Das bedeutet Spieltage, Koordinationsaufgaben, Parcours, aber eben auch zunehmend: Handballspielen! Daher kommt auch im Training immer mehr zum Spaß das Üben dazu. Die wichtigen Grundlagen für die körperliche und handballerische Entwicklung sollen hier gelegt werden, ganz im Sinne der „10.000 Stunden-Regel“.

Das Team und die Trainer freuen sich über neue Gesichter und Schnupperer! Mädchen wie Jungs sind herzlich willkommen, sich bei uns auszuprobieren.

Hintere Reihe v. l.: Sinisa Milanovic, Theo Kubina, Fabian Steude, Vincent Maier, Finley Gayk, Jakob Sidlaczek, Jakob Frey (Trainer), Joel Borrusch, Jörn Meier (Trainer), John Quang (Trainer), Maria Alexandridou (Trainer)
Vordere Reihe v. l.: Marius Sörensen, Moritz Thomas, Christian Partz, Matej Martinovic, Corwin Englert, Jonas Leichtle, Aris Wolf, Lars Rein, Tobias Bertsch, Max Brüll
Es fehlen: Anton Kaiser, Win Koch, Daniel Schmid (Trainer)

GEMISCHTE JUGEND D - BEZIRKSKLASSE

Mit frischem Wind in eine spannende Saison

Trotz des Corona-Virus und einem somit holprigen Vorbereitungsauftakt lässt sich mit viel Desinfektionsmittel und einem gewissen Maß an Regeln ein gutes, spaßiges Training bestreiten und ein Grundstein für eine erfolgreiche Saison legen.

Die diesjährige D-Jugend der TSG startete direkt nach den ersten Lockerungen zu den Trainingsrichtlinien in die neue Saison.

Nach den Strapazen des Corona-Virus und der damit verbundenen Absage jeglicher Qualifikationsturniere, wird die D-Jugend kommende Saison in der Bezirksklasse starten. Da alle Jugendturniere leider abgesagt wurden, fällt es schwer einzuordnen, wie stark unsere D-Jugend im Vergleich der Liga Teilnehmer derzeit ist. Trotz allem freuen sich die Kinder und das Trainerteam auf die Aufgabe und hoffen eine gute Runde spielen zu können.

Die derzeit aktiven Kids haben Lust und Interesse, sich am Training zu beteiligen und sich unter der Führung des Trainerteams ordentlich auf die kommende Saison vorzubereiten. Durch das große Trainerteam ist es möglich, die großen Leistungsunterschiede zwischen den Kindern abzufangen, ein möglichst individuelles Training zu ermöglichen und möglichst große Fortschritte zu erzielen. Die Entwicklung in den ersten Wochen seit dem Trainingsstart sind eindeutig zu erkennen und zeigen das Potential der Mannschaft.

Es wurde hauptsächlich an den Grundlagen für die weitere Handballkarriere gearbeitet. Diese Fähigkeiten sollen im Lauf der Saison ausgebaut und weiter vertieft werden. Das Team zieht dabei hervorragend mit und trägt seinen Teil zu dieser guten Entwicklung bei.

Grund zur Freude ist auch der große Spaßfaktor, den die Kinder untereinander haben. So zeigt sich zum Beispiel durch einen mitgebrachten Geburtstagkuchen, wie gut es um den Teamgeist der Jungs bestellt ist. Auch an dieser Stelle hofft das Trainerteam die Kinder noch enger zusammen zu schweißen, denn der Teamgeist ist ein entscheidender Teil des Handballs.

Das Trainerteam geht zuversichtlich in die kommende Saison und hofft keine weiteren Unterbrechungen und Absagen auf Grund des Corona-Virus zu erleben und dass die Saison in einigermaßen gewohnten Bahnen ihren Lauf nehmen kann.

Spielplan & Ergebnisse

Wir sind Ihr Zeitarbeit-Dienstleister vor Ort – mit familiärer Atmosphäre und unseren Kunden sowie unseren Mitarbeitern im Mittelpunkt.

Ihr Zeitarbeit-Dienstleister vor Ort

ZEUS Zeitarbeit GmbH
Karlstraße 1
72764 Reutlingen

Telefon 07121 69066-20
Fax 07121 69066-22
E-Mail reutlingen@zeus-zeitarbeit.de

zeus-zeitarbeit.de

ZEUS ZEITARBEIT

Elektro Brändle

Fachbetrieb für Gebäudetechnik

Reutlinger Straße 111
Tel. 07121/493496
info@braendle-elektro.de

72766 Reutlingen
Fax 07121/470532
www.braendle-elektro.de

HPM Technologie GmbH
sprühen • tropfen • fluids

MIT HPM
SIND SIE IMMER
AUF DEM 1. PLATZ

WIR MACHEN IHRE PRODUKTION FIT FÜR DIE ZUKUNFT

www.hpmtechnologie.de

Hintere Reihe v. l.: Jupp Swafing, Simon Beck, Marc Buttler, Lowis Englert, Michel Winkler, Micha Neubert, Moritz Rein, Patrick Wladarz (Trainer)
Vordere Reihe v. l.: Eric Buttler, Tim Kretschmer, Leon Erler, Benjamin Gekeler, Fabian Häußler, Nils Feige, Saki Chatzis
Es fehlen: Jakob Muz (Trainer), Philipp Broßette (Trainer), Levi Messmer, Paul Eiberger, Sebastian Nicklas, Tan-Elias Deile, Markus Schmid, Jona Hampe

MÄNNLICHE JUGEND C - BEZIRKSLIGA

SG Achalm – alter Name, neue Gesichter

Wie im Vorjahr wird auch diese Saison die männliche C-Jugend der TSG als SG Achalm in Kooperation mit dem TSV Eningen auflaufen. Die Zusammensetzung des Teams ist aber eine ganz neue.

Die meisten Spieler der letztjährigen Mannschaft sind in die B-Jugend aufgerückt. Das Team, das die Saison 2020/21 gemeinsam angehen wird, ist dementsprechend deutlich jünger. Daher galt es in der Vorbereitung erst einmal die Jungs, die dieses Jahr aus der D-Jugend gekommen sind, mit der neuen Spielweise in der C-Jugend bekannt zu machen. Dies bedeutete in der, durch Covid-19 verspäteten Vorbereitung, zuallererst viel Kraft-und Athletiktraining, um sich für die robustere Spielart zu rüsten. Im taktischen Bereich wurde in erster Linie Wert auf die Abwehrarbeit gelegt. Hier musste der Übergang von der sehr offensiven Manndeckung auf eine defensiven 3:2:1-Abwehr forciert werden. Im Angriffsspiel wurden vor allem die individuellen Grundlagen gefestigt.

Als Ziel für diese Saison hat sich das Trainerteam möglichst viele Siege vorgenommen. Trotzdem steht die Weiterentwicklung der Jungs sowohl im individuellen Bereich als auch als gesamtes Team klar im Vordergrund! Wir 3 Trainer stehen hierbei für Spaß am Handball und dem Vereinsleben und wollen den Jungs neben den technischen und taktischen Handball-Fähigkeiten auch vermitteln, gemeinsam als Team auf und neben dem Feld aufzutreten!
Wir hoffen auf eine spannende und erfolgreiche Saison 20/21 ohne Einschränkungen und freuen uns schon, Sie/euch bald wieder in der Storlachhalle als Zuschauer zu sehen!

Spielplan & Ergebnisse

Hintere Reihe v. l.: Axel Schur (Trainer), Bruno Kalbfell, Hannes Auer, Marco Carbone, Jan Lukas Thöni, Maurice Richter, Marko Vohrer, Marcus Grimm (Trainer)
Vordere Reihe v. l.: Frieder Huonker, Florian Göbel, Sascha Welther, Finn Messmer, Felix Schur, Leo Weißmüller, Finn Turra

MÄNNLICHE JUGEND B1 - BEZIRKSLIGA

MB1 greift nach den Sternen

Nach dem coronabedingten Wegfall der diesjährigen HVW-Qualifikation und der folgenden Einstufung der Mannschaft in die Bezirksliga, greift das Team um das neue Trainergespann Grimm/Schur nach den Sternen und möchte nicht weniger als die Bezirksmeisterschaft in die Achalmstadt holen.

Nach der befürchteten, aber letztlich logischen Entscheidung des HVW-Gremiums ist den langen Gesichtern im TSG-Lager mittlerweile grenzenloser Optimismus und purer Ehrgeiz gewichen. Nach einem äußerst respektablen dritten Platz vergangene Saison soll es nun dieses Mal „etwas mehr" sein – die Bezirksmeisterschaft in der Saison 20/21. Hierfür schuften die Jungs um das neue Trainergespann Grimm/Schur bereits seit Mitte April mit individuellen Einheiten, gefolgt von Kleingruppen-Training Outdoor bis hin zu regulärem Mannschaftstraining. „Wir haben nach Ablauf einer kleinen Pause im Prinzip sämtliche Stufen des Konzepts „Return-to-Handball" hautnah miterlebt. Es war absolut beeindruckend, wie die Jungs von der ersten Minute an mitgezogen und sich nicht von irgendwelchen Widrigkeiten abbringen lassen haben!", so Trainer Marcus Grimm. „Diese Achalmfighter-Mentalität wollen wir jedes Mal aufs Neue auf unsere Spielweise transportieren!", so Grimm weiter, der zudem die ausgeprägte Lernwillig- und –fähigkeit seiner Mannschaft hervorhebt.
Wille, Leidenschaft und Herz gepaart mit einer überdurchschnittlich guten Physis sollen die Basis für schnellen, attraktiven und letztlich erfolgreichen Handball sein. Wir sind heiß wie Frittenfett !!!

Spielplan & Ergebnisse

SICHERHEIT AUS LEIDENSCHAFT

RVM

RVM – DER PARTNER DES MITTELSTANDS IN VERSICHERUNGSFRAGEN

Um beim Handball erfolgreich vorne mitspielen zu können, benötigt man ein starkes Team. Um in Deutschland zu den Top-10-Versicherungsmaklern zu zählen, braucht es neben Sachverstand vor allem eines: Leidenschaft für die Sache.

Diese Leidenschaft ist es, die RVM von anderen Versicherungsmaklern unterscheidet. Unsere über 2.500 mittelständischen Kunden schätzen seit drei Jahrzehnten die umfassende Fachkompetenz von 200 Mitarbeitern in allen Fragen rund um das Thema betriebliche Versicherungen. National und international.

7 gute Gründe für RVM:

· Einer der größten inhabergeführten und technischen Versicherungsmakler in Deutschland
· Über drei Jahrzehnte Erfahrung aus über 2.500 mittelständischen Kundenbeziehungen
· Gelebte Dienstleistungsmentalität von über 200 Mitarbeitern
· Weltweit kompetent durch eigenes Auslandsnetzwerk unisonSteadfast
· Maßgeschneiderter Versicherungsschutz
· Professionelles Risk- und Schadenmanagement
· Exklusive Rahmenverträge und Wordings

RVM Versicherungsmakler GmbH & Co. KG
Ihr Ansprechpartner: Erich Burth
Arbachtalstr. 22 | 72800 Eningen u. A.
Tel. +49 7121 923-112 | Fax +49 7121 923-245
burth@rvm.de | www.rvm.de

DIE NEUE GenuTrain®
DREIFACH-WIRKUNG FÜR MEHR BEWEGUNG

— AKTIVIERT DIE MUSKULATUR
— LINDERT DIE BESCHWERDEN
— FÖRDERT DIE SELBSTHEILUNG

Lassen Sie sich jetzt beraten.

SANITÄTSHAUS KRÜGER
INHABER: PHILIPP SCHWEIZER
Metzgerstraße 15 • 72764 Reutlingen
Tel. 0 71 21 - 34 68 37 • Fax - 34 00 68
info@sani-krueger.de • www.sani-krueger.de

BAUERFEIND-QUALITÄTSPARTNER

Hintere Reihe v. l.: Jonathan Saure (Trainer), Belmin Hatic, Philipp Häußler, Benjamin Schatz, Constantin Wienss, Anton Schneider, Jonathan Wagner, Julian Seidel, Patrick Broßette (Trainer)
Vordere Reihe v. l.: Mika Ebering, Finn Lübben, Simon Schwaiger, Hannes Hoss, Nicholas Anker
Es fehlen: Leonardo Leone, Christos Karagianis, Tobias Dinkelmeyer (Trainer)

MÄNNLICHE JUGEND B2 - KREISLIGA

Handball mit Spaß und Einsatz

Nach dem enttäuschenden Ende der letzten Saison mit nur 6 Spielern will die B2 in der Saison 20/21 wieder mit mehr Engagement und Einsatz angreifen.

Die männliche B2 startet dieses Jahr mit einem großen Kader in die Saison, was sich zur Freude des Trainerteams auch direkt in der hohen Trainingsbeteiligung zeigt. Neben der Anwesenheit stimmt auch der Einsatz der Jungs, weshalb es trotz Corona-Einschränkungen eine konzentriere und intensive Vorbereitung auf die Saison geben kann.

Damit trotz der anstrengenden Vorbereitung auch der Spaß nicht zu kurz kommt, wird das Training immer wieder mit einem Kasten Spezi oder einem „Kick“ aufgelockert. Denn vor allem die sehr gute Stimmung und die problemlose Integration des jüngeren Jahrgangs in die Mannschaft freut uns Trainer besonders und soll weiterhin im Mittelpunkt stehen.

Auch wenn der Spaß am Handball und die individuelle Weiterentwicklung der Spieler das Hauptziel dieser Saison sind, wollen wir natürlich auch dieses Jahr möglichst viele Spiele gewinnen und uns in der Kreisliga gut präsentieren. Wir hoffen deshalb wieder auf die lautstarke Unterstützung der Zuschauer in der Storlachhalle und eine verletzungsfreie Saison!

Spielplan & Ergebnisse

Hintere Reihe v. l.: Gabriela Nufer, Juliana Tobias, Noemi Meyer, Hanna Tochtermann
Vordere Reihe v. l.: Rahel Hampe, Leoni Busse, Sarah Loris, Vilte Januleviciute
Es fehlen: Kamilla Bartha, Louisa Neudert, Sophia De Oliveira Käppler

WEIBLICHE GASTSPIELER C UND B

Mehr (Wo-)Manpower dank Kooperation

Die weiblichen Mannschaften der C- und B-Jugend starten gemeinsam mit dem TSV Betzingen dank eines Gastspielrechts in die Saison.

Leider hat auch die TSG, insbesondere im weiblichen Bereich, einige Nachwuchssorgen. Bereits in der letzten Spielzeit gab es in der C-Jugend Engpässe in Training und Spielen aufgrund eines kleineren Kaders. Da auch aus den jüngeren Jahrgängen noch keine Mädchen nachkommen war klar: Zur neuen Saison muss eine Lösung her.

Dank der Kooperation mit Betzingen ist sichergestellt, dass die Mädels weiterhin möglichst viel Trainings- und Spielpraxis bekommen und den Spaß am Handball nicht verlieren. Da aktuell sogar mit zwei Teams geplant wird, kann genug Spielzeit für alle Mädels garantiert werden und dennoch gibt es zwischendurch kurz Zeit zum Durchschnaufen.

Das Ziel zur Saison 2021/22 ist dann natürlich, wieder eine weibliche Jugend in TSG Farben zu melden. Hierfür freuen wir uns auch immer über neue Interessierte!

Von links: Yvonne Loris, Sabine Bucher, Nele Swafing, Silke Bahnmüller

6. MANNSCHAFT

Die 6. Mannschaft

Der Name ‚6. Mannschaft' steht für die Verpflegung rund um die Heimspiele unserer Teams.

Die Versorgung der Gäste bzw. Zuschauer und Mannschaften vor, während, zwischen und nach den Spielen liegt uns sehr am Herzen. Daher reisen wir bei Heimspielen in Fremdhallen mit unserem kompletten Equipment hinterher.

Mit Spaß, guter Laune und immer wieder neuen Ideen versuchen wir, die Stimmung in der jeweiligen Halle aufrecht zu erhalten. Bei den Jugendspielen werden wir von den Eltern und bei den Spielen der Aktiven von den jeweilig Eingeteilten der anderen Mannschaften tatkräftig unterstützt.

Und auch nur so funktioniert ’s - und so schaffen wir, die etwas turbulenten Zeiten momentan zu bewältigen.

Wer Lust hat in unserer Gruppe mitzumachen und sich vorstellen kann, uns, mit etwas von seiner Zeit zu unterstützen, darf sich gerne und jederzeit an einen von uns wenden. Wir freuen uns und sind dankbar um jede helfende Hand.
Wir können es auf alle Fälle kaum erwarten, bis es bald wieder los geht und sehen uns in der Halle …

Von links: Benedict Greve, Jakob Frey, Johannes Gropius, Malte Lütje

SCHIEDSRICHTER

Jede/r einzelne/r zählt diese Saison!

Auch für uns Schiedsrichter ging die Saison 19/20 schneller vorbei, als wir uns das vorgestellt hatten. Dafür wollen wir in der kommenden Runde motiviert nach vorne schauen.

Nach dem auch für uns die vergangene Saison sehr abrupt beendet wurde, heißt es sich jetzt wieder langsam auf die neue Saison vorzubereiten. Alle von den TSG Schiedsrichtern freuen sich jetzt schon auf den Spielbetrieb und auch darauf, dass wir wieder zur Pfeife greifen dürfen.

Leider haben wir im Sommer einige Abgänge zu verzeichnen gehabt. Angefangen mit Benedikt Sautter, welcher arbeitsbedingt zum SV Vaihingen gewechselt ist. Wir wünschen ihm natürlich alles Gute auf seinem weiteren Weg!

Des Weiteren ist Ricco Gerber zum TSV Betzingen gewechselt und Magnus Graf hat studienbedingt aufgehört.

Zudem hat uns das Gespann Stickel/Stickel verlassen und Jan Stiedl muss aus privaten Gründen diese Saison pausieren.

Das Junge Gespann um Benedikt Greve und Jakob Frey wird in dem Bezirk-B Kader pfeifen, aber beide sind motiviert hier bald den Aufstieg zu schaffen. Erfreulich ist auch, dass sich mit Johannes Gropius und Ricco Gerber ein neues junges Gespann gefunden hat. Viel Erfolg an alle!

Hier auch nochmal der Aufruf: Sollte jemand Interesse oder Lust haben zur Pfeife zu greifen, kann er sich gerne jederzeit bei uns melden. Wir freuen uns über jeden! Vorkenntnisse sind nicht erforderlich!

ALPHASPORTS

TEAMSPORT . TEXTILDRUCK

280m²

Teamsport & Textildruck

Mizuno · uhlsport · DERBYSTAR THE BALL · Kempa HANDBALL! · PUMA · erima · JAKO · Nike · Joma

Öffnungszeiten

Mo - Fr 10:30 - 19:00
Sa 10:30 - 16:00

Tel: 07121 - 125058

RT- EBERHARDSTRASSE 7
(Eingang American Store im 1.OG)

Sie suchen Wohnraum in Reutlingen und Umgebung?

unverbindliche Illustrationen Infos zur Energieeffizienz erhalten Sie mit den Unterlagen

Als Wohnbauunternehmen mit erfahrenen Machern sind wir der richtige Ansprechpartner! Lernen Sie uns kennen. Sie finden unsere aktuellen Bauvorhaben mit ausführlichen Exposés und Preisen auf unserer Internetseite. Wir beraten Sie natürlich auch gerne persönlich. Wir freuen uns auf Sie!

Ferdinand-Lassalle-Str. 24 | 72770 Reutlingen | 0 71 21/58 56 70 0
info@englert-wohnbau.de | **www.englert-wohnbau.de**

englert Wohnbau GmbH

Wohnen heißt Leben - wir erstellen

Einfamilien-, Doppel- und Reihenhäuser.

Bei Englert Projekt GmbH liegt die Planung und Betreuung Ihres Bauvorhabens immer in den richtigen Händen. Erfüllen auch Sie sich den Traum von den eigenen 4 Wänden auf Ihrem Grundstück.

Ferdinand-Lassalle-Str. 24 | 72770 Reutlingen | 0 71 21/58 56 70 0
info@englert-projekt.de | www.englert-projekt.de

eNglert PROJEKT GmbH
Bauprojektleitung | Bauberatung | Bauplanung

Bei **PLANA Küchenland in Reutlingen** finden Sie Ihre neue Traumküche - maßgeschneidert für Ihre neue Traumimmobilie! Dank enger Zusammenarbeit und permanentem Kontakt sind kurze Kommunikationswege garantiert. Einem reibungslosen Ablauf steht somit nichts mehr im Wege.

Kompetente Bauträger und erfahrene Küchenplaner:
Eine Partnerschaft, die sich auszahlt - vor allem für Sie!

PLANA Küchenland Reutlingen

Markwiesenstraße 15 | 72770 Reutlingen | 07121 - 317848-0 | SB_Reutlingen@plana.de | www.plana.de

ZEIT	STAFFEL	HALLE	HEIM	GAST
Sa, 10.10.2020				
12:00	M-KLA	6067	**TSG Reutlingen 3**	SV Magstadt 2
14:30	M-BK	6067	**TSG Reutlingen 2**	SV Magstadt
17:00	F-BL	6067	**TSG Reutlingen**	SV Magstadt
19:30	M-LL-2	6067	**TSG Reutlingen**	VfL Waiblingen 2
So, 11.10.2020				
12:00	mJB-KLA	6067	**TSG Reutlingen 2**	SG Aidl-Ehni 2
14:15	mJB-BL	6067	**TSG Reutlingen**	TSV Betzingen
15:00	gJD-BK-1	6045	SG Nebr/Reust	**TSG Reutlingen**
Sa, 17.10.2020				
13:15	mJC-BL-1	6018	SG Aidl-Ehni	**SG Achalm**
16:00	M-BK	6041	Spvgg Mössing. 2	**TSG Reutlingen 2**
17:30	F-KLA	6022	TV Großengst. 2	**TSG Reutlingen 2**
20:00	M-KLA	6022	TV Großengst. 2	**TSG Reutlingen 3**
20:15	M-LL-2	5059	HSG Barg/Bettr	**TSG Reutlingen**
So, 18.10.2020				
17:00	F-BL	6022	TV Großengst.	**TSG Reutlingen**
Sa, 24.10.2020				
09:10	mJC-BL-1	6045	SG Nebr/Reust	**SG Achalm**
12:00	M-KLA	6067	**TSG Reutlingen 3**	TSV Schönaich 2
14:30	F-KLA	6067	**TSG Reutlingen 2**	TSV Schönaich
17:00	mJB-BL	6067	**TSG Reutlingen**	SV Magstadt
19:30	M-LL-2	6067	**TSG Reutlingen**	TSV Schmiden 2
So, 25.10.2020				
13:15	mJB-KLA	6067	**TSG Reutlingen 2**	Spvgg Mössing. 2
15:30	M-BK	6067	**TSG Reutlingen 2**	SV Bondorf
18:00	F-BL	6067	**TSG Reutlingen**	TSV Neuhengst.

ZEIT	STAFFEL	HALLE	HEIM	GAST
So, 01.11.2020				
13:00	gJD-BK-1	6022	TV Großengst.	**TSG Reutlingen**
Sa, 07.11.2020				
13:00	mJC-BL-1	6067	**SG Achalm**	JSG Echaz-Erms 2
13:20	F-KLA	6041	Spvgg Mössing. 2	**TSG Reutlingen 2**
15:15	mJB-KLA	6067	**TSG Reutlingen 2**	SV Magstadt 2
15:40	M-KLA	6041	Spvgg Mössing. 3	**TSG Reutlingen 3**
17:45	mJB-BL	6067	**TSG Reutlingen**	SG HCL
So, 08.11.2020				
14:30	F-BL	6032	HSG Schönbuch	**TSG Reutlingen**
18:00	M-LL-2	3038	SG Schorndorf	**TSG Reutlingen**
Sa, 14.11.2020				
14:30	F-BL	6067	**TSG Reutlingen**	TSV Betzingen
15:00	mJB-BL	6069	SG O'/U'hausen	**TSG Reutlingen**
17:00	M-BK	6067	**TSG Reutlingen 2**	H2Ku Herrenb. 3
19:30	M-LL-2	6067	**TSG Reutlingen**	SG Weinstadt 2
So, 15.11.2020				
13:00	gJD-BK-1	6067	**TSG Reutlingen**	TSV Betzingen
15:00	mJC-BL-1	6067	**SG Achalm**	H2Ku Herrenb. 2
17:15	M-KLA	6067	**TSG Reutlingen 3**	TSV Betzingen 2
Sa, 21.11.2020				
13:00	mJC-BL-1	6067	**SG Achalm**	TSV Betzingen
15:15	mJB-KLA	6067	**TSG Reutlingen 2**	SG Nebr/Reust
15:20	F-KLA	6015	SG Tübingen 2	**TSG Reutlingen 2**
17:40	M-BK	6015	SG Tübingen 2	**TSG Reutlingen 2**
17:45	mJB-BL	6067	**TSG Reutlingen**	HSG BB/Sifi

ZEIT	STAFFEL	HALLE	HEIM	GAST
Sa, 28.11.2020				
15:00	mJB-BL	6037	SV Leonb/Elt	**TSG Reutlingen**
15:00	F-BL	6059	SKV Rutesheim	**TSG Reutlingen**
17:30	M-KLA	6059	SKV Rutesheim 2	**TSG Reutlingen 3**
17:30	mJB-KLA	6043	VfL Nagold	**TSG Reutlingen 2**
20:00	M-LL-2	6047	TV N'hausen/E. 2	**TSG Reutlingen**
20:00	M-BK	6059	SKV Rutesheim	**TSG Reutlingen 2**
Sa, 05.12.2020				
13:00	gJD-BK-1	6067	**TSG Reutlingen**	H2Ku Herrenb. 2
15:15	mJC-BL-1	6067	**SG Achalm**	HSG Schönbuch
17:30	M-KLA	6067	**TSG Reutlingen 3**	TSV Altensteig 3
So, 06.12.2020				
11:00	M-BK	6050	Spvgg Renn. 2	**TSG Reutlingen 2**
13:30	mJB-BL	6047	JSG Echaz-Erms 2	**TSG Reutlingen**
Sa, 12.12.2020				
12:30	gJD-BK-1	6067	**TSG Reutlingen**	SG Nebr/Reust
14:30	F-KLA	6067	**TSG Reutlingen 2**	SV Leonb/Elt 2
15:15	mJB-KLA	6018	SG Aidl-Ehni 2	**TSG Reutlingen 2**
17:00	M-KLA	6067	**TSG Reutlingen 3**	SG Nebr/Reust 2
19:30	F-BL	6067	**TSG Reutlingen**	SG Nebr/Reust
20:00	mJB-BL	6007	TSV Betzingen	**TSG Reutlingen**
Sa, 09.01.2021				
18:00	mJB-BL	6093	SG HCL	**TSG Reutlingen**
So, 10.01.2021				
11:15	F-KLA	6010	HSG BB/Sifi 3	**TSG Reutlingen 2**
18:00	M-KLA	6010	HSG BB/Sifi 3	**TSG Reutlingen 3**

ZEIT	STAFFEL	HALLE	HEIM	GAST
Sa, 16.01.2021				
10:15	mJC-BL-1	6094	**SG Achalm**	SG Aidl-Ehni
12:15	mJB-BL	6094	**TSG Reutlingen**	SV Leonb/Elt
14:30	M-BK	6094	**TSG Reutlingen 2**	TV Rottenburg
17:00	F-BL	6094	**TSG Reutlingen**	TV Rottenburg
So, 17.01.2021				
15:40	F-KLA	6037	SV Leonb/Elt 2	**TSG Reutlingen 2**
Sa, 23.01.2021				
10:40	mJB-KLA	6041	Spvgg Mössing. 2	**TSG Reutlingen 2**
15:45	F-KLA	6093	SG HCL 2	**TSG Reutlingen 2**
18:00	F-BL	6093	SG HCL	**TSG Reutlingen**
20:15	M-BK	6093	SG HCL 2	**TSG Reutlingen 2**
20:15	M-LL-2	5025	Jahn Göppingen	**TSG Reutlingen**
So, 24.01.2021				
15:45	mJB-BL	6038	SV Magstadt	**TSG Reutlingen**
Sa, 30.01.2021				
14:30	M-BK	6056	**TSG Reutlingen 2**	VfL Pfullingen 3
15:00	mJC-BL-1	6049	JSG Echaz-Erms 2	**SG Achalm**
17:00	F-BL	6056	**TSG Reutlingen**	VfL Pfullingen 2
19:30	M-LL-2	6056	**TSG Reutlingen**	VfL Pfullingen 2
So, 31.01.2021				
12:00	gJD-BK-1	6056	**TSG Reutlingen**	SG Tübingen
14:00	F-KLA	6056	**TSG Reutlingen 2**	SG Aidl-Ehni 2
16:30	M-KLA	6056	**TSG Reutlingen 3**	SG Aidl-Ehni

ZEIT	STAFFEL	HALLE	HEIM	GAST
Sa, 06.02.2021				
10:45	mJC-BL-1	6028	H2Ku Herrenb. 2	**SG Achalm**
13:30	M-KLA	6038	SV Magstadt 2	**TSG Reutlingen 3**
16:00	gJD-BK-1	6007	TSV Betzingen	**TSG Reutlingen**
16:10	M-LL-2	3056	VfL Waiblingen 2	**TSG Reutlingen**
18:00	F-BL	6038	SV Magstadt	**TSG Reutlingen**
20:30	M-BK	6038	SV Magstadt	**TSG Reutlingen 2**
Sa, 20.02.2021				
10:15	mJC-BL-1	6067	**SG Achalm**	SG Nebr/Reust
12:15	mJB-BL	6067	**TSG Reutlingen**	SG O'/U'hausen
14:30	F-BL	6067	**TSG Reutlingen**	TV Großengst.
17:00	M-BK	6067	**TSG Reutlingen 2**	Spvgg Mössing. 2
19:30	M-LL-2	6067	**TSG Reutlingen**	HSG Barg/Bettr
So, 21.02.2021				
12:00	gJD-BK-1	6067	**TSG Reutlingen**	TV Großengst.
14:30	F-KLA	6067	**TSG Reutlingen 2**	TV Großengst. 2
17:00	M-KLA	6067	**TSG Reutlingen 3**	TV Großengst. 2
Sa, 27.02.2021				
15:00	mJC-BL-1	6007	TSV Betzingen	**SG Achalm**
18:00	F-KLA	6060	TSV Schönaich	**TSG Reutlingen 2**
18:00	mJB-BL	6010	HSG BB/Sifi	**TSG Reutlingen**
20:00	mJB-KLA	6045	SG Nebr/Reust	**TSG Reutlingen 2**
20:00	M-KLA	6060	TSV Schönaich 2	**TSG Reutlingen 3**
20:00	M-LL-2	3035	TSV Schmiden 2	**TSG Reutlingen**
So, 28.02.2021				
16:45	F-BL	6006	TSV Neuhengst.	**TSG Reutlingen**
17:00	M-BK	6013	SV Bondorf	**TSG Reutlingen 2**

ZEIT	STAFFEL	HALLE	HEIM	GAST
Sa, 06.03.2021				
12:00	M-BK	6056	**TSG Reutlingen 2**	SG Tübingen 2
14:30	F-BL	6056	**TSG Reutlingen**	HSG Schönbuch
17:00	mJB-BL	6056	**TSG Reutlingen**	JSG Echaz-Erms 2
17:30	mJC-BL-1	6081	HSG Schönbuch	**SG Achalm**
19:30	M-LL-2	6056	**TSG Reutlingen**	SG Schorndorf
So, 07.03.2021				
12:00	mJB-KLA	6056	**TSG Reutlingen 2**	VfL Nagold
14:15	F-KLA	6056	**TSG Reutlingen 2**	Spvgg Mössing. 2
15:15	gJD-BK-1	6028	H2Ku Herrenb. 2	**TSG Reutlingen**
16:45	M-KLA	6056	**TSG Reutlingen 3**	Spvgg Mössing. 3
Sa, 13.03.2021				
17:00	M-KLA	6007	TSV Betzingen 2	**TSG Reutlingen 3**
17:30	M-BK	6028	H2Ku Herrenb. 3	**TSG Reutlingen 2**
17:40	M-LL-2	3002	SG Weinstadt 2	**TSG Reutlingen**
19:30	F-BL	6007	TSV Betzingen	**TSG Reutlingen**
Sa, 20.03.2021				
13:15	mJB-KLA	6038	SV Magstadt 2	**TSG Reutlingen 2**
Sa, 27.03.2021				
12:00	M-KLA	6067	**TSG Reutlingen 3**	SKV Rutesheim 2
14:30	M-BK	6067	**TSG Reutlingen 2**	SKV Rutesheim
17:00	F-BL	6067	**TSG Reutlingen**	SKV Rutesheim
19:30	M-LL-2	6067	**TSG Reutlingen**	TV N'hausen/E. 2
So, 28.03.2021				
13:30	F-KLA	6067	**TSG Reutlingen 2**	SG Tübingen 2

ZEIT	STAFFEL	HALLE	HEIM	GAST
			Sa, 10.04.2021	
17:00	M-KLA	6005	TSV Altensteig 3	TSG Reutlingen 3
			Sa, 17.04.2021	
17:40	M-KLA	6101	SG Nebr/Reust 2	TSG Reutlingen 3
20:00	F-BL	6101	SG Nebr/Reust	TSG Reutlingen
			Sa, 24.04.2021	
12:00	F-KLA	6067	TSG Reutlingen 2	HSG BB/Sifi 3
14:30	M-KLA	6067	TSG Reutlingen 3	HSG BB/Sifi 3
17:00	M-BK	6067	TSG Reutlingen 2	Spvgg Renn. 2
19:30	M-LL-2	6067	TSG Reutlingen	HSG Owen-Lenn
			Sa, 01.05.2021	
20:15	M-LL-2	4051	HSG Owen-Lenn	TSG Reutlingen
			So, 02.05.2021	
14:30	F-BL	6057	TV Rottenburg	TSG Reutlingen
17:00	M-BK	6057	TV Rottenburg	TSG Reutlingen 2
			Sa, 08.05.2021	
12:00	F-KLA	6067	TSG Reutlingen 2	SG HCL 2
14:30	F-BL	6067	TSG Reutlingen	SG HCL
17:00	M-BK	6067	TSG Reutlingen 2	SG HCL 2
19:30	M-LL-2	6067	TSG Reutlingen	Jahn Göppingen
			Sa, 15.05.2021	
11:30	F-BL	6049	VfL Pfullingen 2	TSG Reutlingen
12:30	F-KLA	6001	SG Aidl-Ehni 2	TSG Reutlingen 2
13:30	M-BK	6049	VfL Pfullingen 3	TSG Reutlingen 2
17:30	M-LL-2	6049	VfL Pfullingen 2	TSG Reutlingen
20:00	M-KLA	6001	SG Aidl-Ehni	TSG Reutlingen 3

VfL Nagold
9

TSV Ehningen
6
11

2 x in REUTLINGEN

24
PRETTI

englert
24

Kempa

SPECTRUM
SYNERGY PRO

SYNERGY

Textillaminierung sorgt für exzellente Rundheit und unterstützt die Formstabilität und Strapazierfähigkeit

PU Obermaterial mit Mikrofaserstruktur sorgt für optimalen Grip und eine hervorragende Ballkontrolle

X2 Mehrlagige Schaumlaminierung X2 erhöht den Rücksprung und die Weichheit des Balles

X2 Mehrlagige Schaumlaminierung X2 erhöht den Rücksprung und die Weichheit des Balles

Formstabile Latexblase mit Textillaminierung verhindert das Überpumpen bei gleichzeitig geringem Luftverlust

SPECTRUM SYNERGY PRO

SYNERGY, die einzigartige Handballtechnologie von Kempa.

Das innovative Produktionsverfahren „invisible seams" verbessert die Rundheit und garantiert höchste Formstabilität. Gepaart mit einer revolutionär griffigen Materialität dank zusätzlicher X2-Schaum- und Textillaminierung setzt diese Handball-Technologie neue Maßstäbe.

Das Ergebnis: mehr **GRIP**, mehr **BALLGEFÜHL**, mehr **KONTROLLE**.

/kempa.de
@kempa_de
@kempa_handball
kempa-sports.de
blog.kempa-sports.com

Banking von zu Hause
ist einfach.

Und bequem. Sie erreichen uns telefonisch, per Videoberatung, Chat oder übers Online-Banking.

LBBW LBS SV

Kreissparkasse Reutlingen

www.ksk-reutlingen.de